Vidra je predvsem lepotica

Veronika Gnezda, 26. 05. 2012, Noetova banda, Poslušaj

Foto: wwarby (Flickr)

Včasih so vidre pobijali ne samo zaradi kožuha, ampak tudi zaradi njenega mesa, saj so ga uživali na postne dni. Vidra je pač žival vode in tudi njeno ime je v večini jezikov povezano z vodo.

Da je tudi dvolična, je povedala **Marjana Hönigsfeld Adamič**. Po eni strani se izogiba ljudem, po drugi je lahko udomačena boljši prijatelj kot pes. A Marjana tega ne priporoča, pa ne le zato, ker je to prepovedano.

Vsekakor pa vam priporočamo, da se kdaj zapeljete v Križevce na Goričko, kjer je tudi največ vider pri nas, ob tem pa tudi **raziskovalni in turistični center AQUALUTRA**. Tam vidre sicer ne boste videli, o njej pa boste prav gotovo izvedeli vse.

Recommend 11 | 0 | Tweet 0

Poslušaj oddajo v celoti

Priporočamo tudi:

Zaklonišča ne samevajo, ampak predvsem prepevajo!

Dodajte nov komentar

Prijava

Svoj komentar vpišite tukaj.

Prikazanih je 0 komentarjev

Razvrsti: po priljubljenosti

Pošiljanje komentarjev RSS

Anketa

Ime tedna naj bo ...

- Urška Žolnir
- Iztok Čop in Luka Špik
- Rajmond Debevec

Oddaj glas

Rezultati

Glasujete lahko tudi na Facebook strani Vala 202, v živo v ponedeljkovem jutranjem in dopoldanskem programu, če oddate SMS glas pa prispevate tudi evro za dober namen in podprete projekt za otroke v stiski - Botrstvo v Sloveniji.

Pridruži se nam na Facebooku

Val 202 on Facebook

Like

9,432 people like **Val 202**.

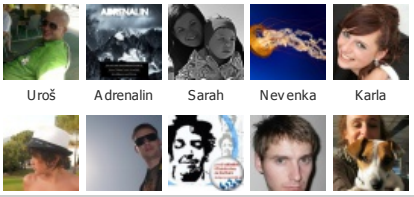

Facebook social plugin

Trenutno predvajamo

WAITING FOR THE WORLD TO CHANGE

MAYER JOHN

sledi

Govorna vsebina

BOTRSTVO

Z našo pomočjo je botra dobilo že 473 otrok.